APPARTEMENT CHROUX LES MENUIRES

Appartement Les Campanules 2

Location de vacances pour 4 personnes aux Menuires

https://appartement-chroux-lesmenuires.fr

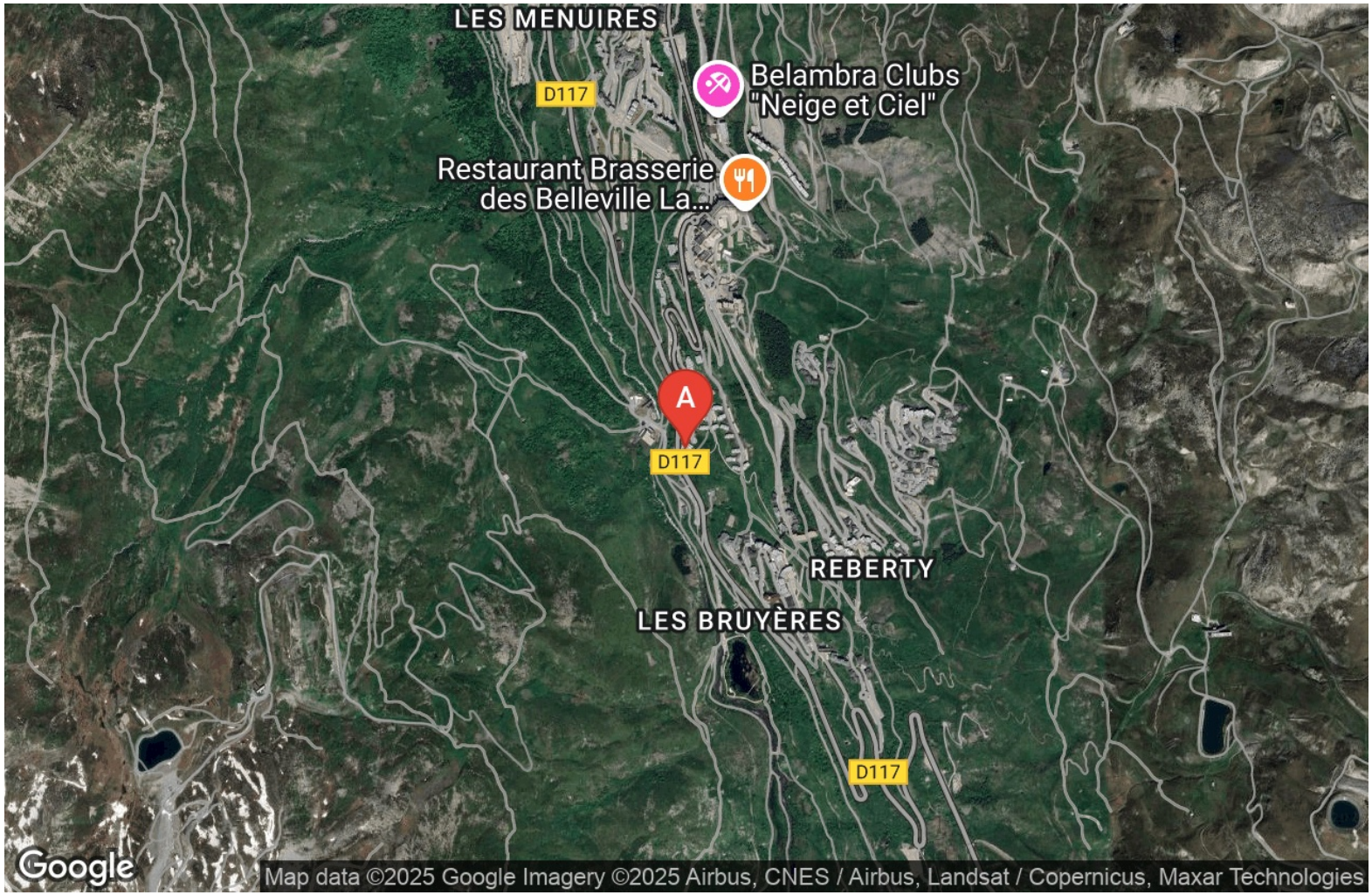

Hélène ROUX

- 06 63 69 07 38
- 0660043296

A **Appartement Les Campanules 2** : , Les Fontanettes 73440 Les Menuires

Appartement Les Campanules 2

Appartement

4

personnes

0

chambre

1

cabine

25

m2

Les Menuires, Quartier Les Fontanettes, Résidence Les Campanules n°2 . Studio 4 personnes, 25 m², Rez de chaussée, Exposition Ouest, **Vue Montagne,** Label qualité hébergement : **2 Flocons Bronze.**

Idéalement situé, skis au pieds, quartier calme, loueur de skis, dépôt de pain, accès tous commerces par sentier piéton ou navettes gratuites.

Cuisine : 2 plaques induction, four micro-ondes, lave-vaisselle, réfrigérateur, cafetière électrique, bouilloire, grille-pain, et appareil à raclette. **Séjour :** Télévision écran plat, canapé type BZ. **Chambre :** 2 lits superposés 90 cm (lit supérieur non prévu pour enfant de moins de 5 ans). **Salle de bains :** lavabo, baignoire **WC :** indépendant.

Couettes 2 x 90 cm et 1 x 140 cm.

Equipement confort : local à skis privatif équipé de sèche-chaussures électrique. **Prestations gratuites :** parking privatif extérieur.

Pièces et équipements

Chambres

Chambre(s): 0
Cabine(s): 1
Lit(s): 3
dont lit(s) 1 pers.: 2
dont lit(s) 2 pers.: 1

Salle de bains / Salle d'eau

- Salle de bains avec baignoire

Salle(s) de bains (avec baignoire): 1

WC

WC: 1

- WC indépendants

Cuisine

- Kitchenette
- Appareil à raclette
- Four à micro ondes
- Lave vaisselle
- Réfrigérateur

Autres pièces

- Balcon

Media

- Télévision

Autres équipements

Réseau 5G.
Possibilité de location de POCKET WIFI dans la station des Ménuires.

Chauffage / AC

- Chauffage

Exterieur

Divers

Infos sur l'établissement

Communs

Activités

- Local à skis
- Sèche chaussures de ski

Réseaux

- Accès Internet

Réseau 5G.
Possibilité de location de POCKET WIFI dans la station des Ménuires.

P *Stationnement*

- Parking
- Parking privé

Services

- Nettoyage / ménage

Extérieurs

Tarifs (au 02/12/25)

Appartement Les Campanules 2

Tarifs en €:	Tarif 1 nuit en semaine (L, M, M, J, D)	Tarif 1 nuit en weekend (V ou S)	Tarif 2 nuits weekend (V+S)	Tarif 7 nuits semaine
Unité de location	n°1	n°1	n°1	n°1
du 06/12/2025 au 13/12/2025				600€
du 13/12/2025 au 20/12/2025				660€
du 20/12/2025 au 27/12/2025				1100€
du 27/12/2025 au 03/01/2026				1250€
du 03/01/2026 au 10/01/2026				720€
du 10/01/2026 au 17/01/2026				770€
du 17/01/2026 au 24/01/2026				880€

A savoir : conditions de la location

Arrivée
Départ
Langue(s) parlée(s)

- Anglais
- Français

Annulation/ Prépaiement/ Dépot de garantie
30% à la réservation, solde 1 mois avant la date d'arrivée.
caution 400€
Moyens de paiement

- Virement bancaire

Ménage
Draps et Linge de maison

Enfants et lits d'appoints

Mes recommandations

O

Lacanau à vélo

562.5 km
LACANAU-OCEAN *1*

Cette boucle à vélo au départ de Lacanau vous permet de découvrir une belle diversité de paysages originels entre océan, dunes et forets. Le parcours se fait par pistes cyclables, et est donc parfaitement adapté aux familles. Vous trouverez sur votre parcours la Réserve Naturelle de l'Etang de Cousseau, qui se découvre à pied depuis le parking à vélo à l'entrée de Lesperon.

Marais du Baluard

+33 5 56 73 17 73

592.4 km
TALAIS *2*

Jusqu'au XVème siècle, Talais était une île entre océan et estuaire. La zone fut asséchée à la fin du XVIème siècle sur ordre d'Henri IV. La proximité de l'océan et de ses plages, la beauté du plus bel estuaire d'Europe, le charme des marais, sont aujourd'hui à l'origine d'une activité touristique en développement : les visites des exploitations ostréicoles et la dégustation d'huîtres.

La Pointe de Grave

+33 5 56 09 61 78

http://www.tourisme-leverdon.com

593.5 km
LE VERDON-SUR-MER *3*

La Pointe de Grave constitue l'extrême nord du Médoc, entre Bordeaux et l'Océan Atlantique. Elle est située à l'embouchure de l'Estuaire de la Gironde, face à la ville de Royan. Cette configuration géographique unique en France lui confère un très grand intérêt ornithologique lors de la migration prénuptiale : l'effet "entonnoir" y concentre les oiseaux qui migrent le long de la côte et ceux qui, plus à l'intérieur, hésitent à traverser l'estuaire et en longent la rive jusqu'à son extrémité. Ces deux flux convergent alors au-dessus de la Pointe de Grave avant de traverser l'estuaire en direction de la Charente-Maritime et, au-delà, vers l'Europe du Nord et la Sibérie. La LPO Aquitaine y coordonne le suivi scientifique de la migration, effectué chaque année de mars à mai. Plus d'une centaine d'espèces y est observée sur les trois mois de suivi.

: Restaurants : Activités et Loisirs : Nature : Culturel : Dégustations

Mes recommandations (suite)

- Découvrir Les Menuires
- Toutes les activités

Office de Tourisme Les Menuires

lesmenuires.com

Mes recommandations (suite)

- [Découvrir Les Menuires]
- [Toutes les activités]

Office de Tourisme Les Menuires

[lesmenuires.com]